

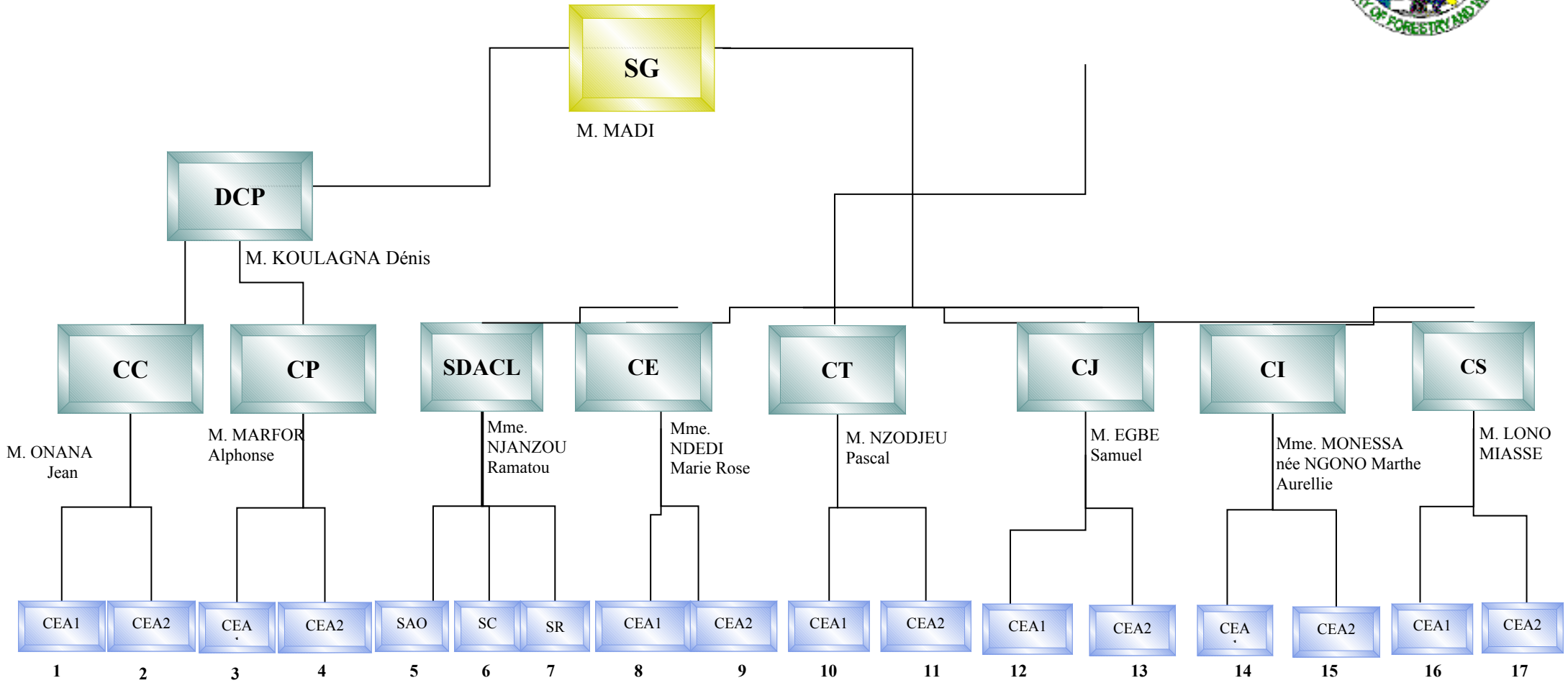

ORGANIGRAMME SG



- | | | | |
|---|--|----------------------------------|------------------------------|
| SG : Secrétaire Général
NKENG | CEA1 : Chargé d'Etude Assistant N° 1 | 6 : AKWO Pius ENOW | 15 : Charles FONKEM |
| DCP : Division de la Coopération et de la Programmation | CEA2 : Chargé d'Etude Assistant N°2 | 7 : BOKALI Robert | 16 : ZINGUI Dieudonné |
| CC : Cellule de la Coopération | SAO : Service d'accueil et de l'orientation | 8 : TAKANG Julie AYAMBE | 17 : YOH Félix |
| CP : Cellule des Projets | SCL : Service de Courrier et de Liaison | 9 : BELINGA AMOUGOU Henri | 10 : TSIMI MENDOUGA |
| SDACL : Sous Direction de l'Accueil, du Courrier et du Liaison | SR : Service de la Relance | 11 : NKENY Honorine | |
| CE : Cellule de l'Enseignement | 1 : YENE ANTANGANA | 12 : AGBOR Joseph | |
| CT : Cellule de Traduction | 2 : EHET Victorine | 13 : MBENG Benjamin | |
| CJ : Cellule Juridique | 3 : ESSOMBA Jacques | 14 : MBARGA CLAUDE Armand | |
| CI : Cellule Informatique | 4 : ZANG ZANG Usule | | |