

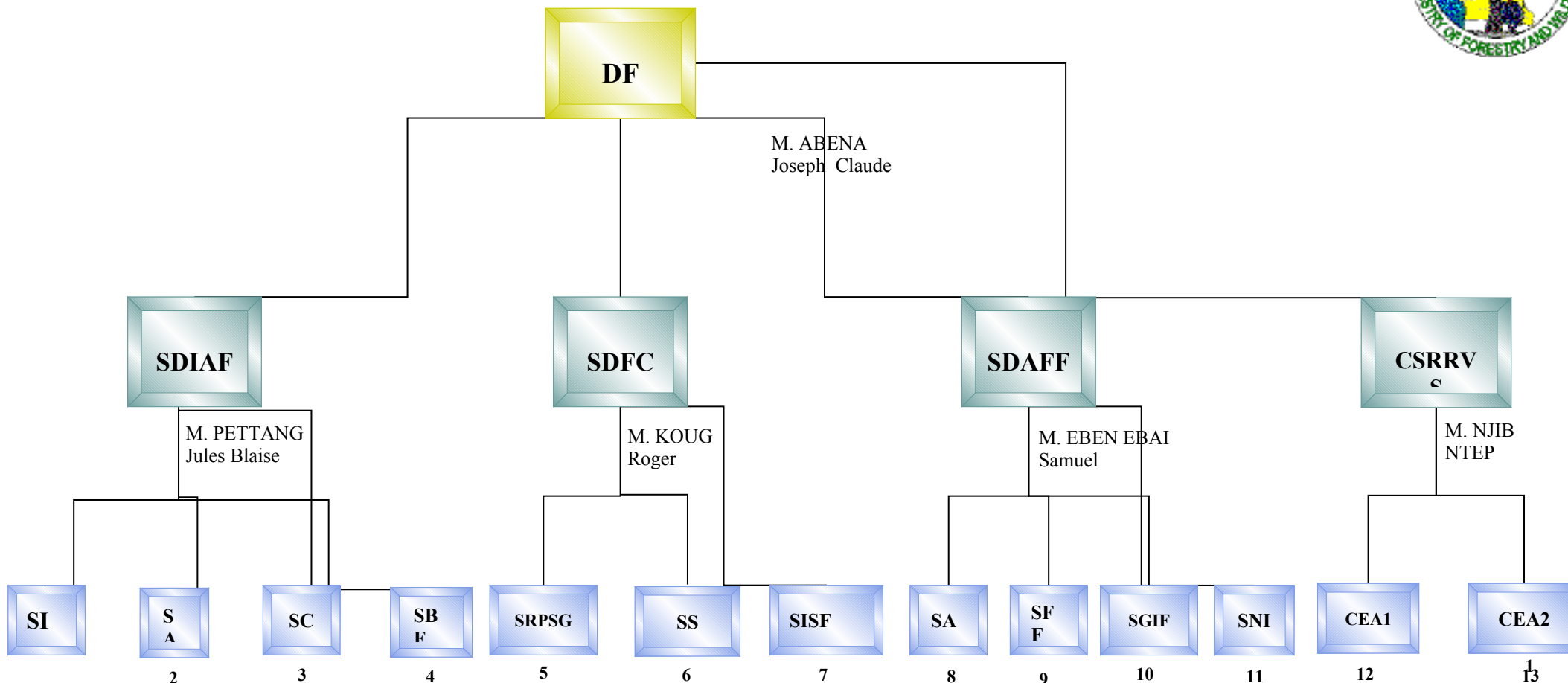

MINISTRE DES FORETS ET DE LA FAUNE



ORGANIGRAMME DF



DF : Direction des Forêts

SDIAF : Sous Direction des Inventaires et Aménagements Forestiers

SDFC : Sous Direction des Forêts Communautaires

SDAFF : Sous Direction des Agréments et de la Fiscalité

CSRRVS : Cellule de Suivi de la Régénération, du reboisement et de la Vulgarisation Sylvicole

SI : Service des Inventaires et du Suivi de la Dynamique des Espèces Forestières

SA : Service des Aménagements Forestières

SC : Service de la Cartographie Forestière

SBF : Service de la Botanique Forestière

SS : Service de la Suivi des Activités Communautaire

SISF : Service de l'Information, de la Sensibilisation et de la Formation

SA : Service des Agréments

SFF : Service de Courrier et de Liaison

SIGIF : Service de Gestion de l'Information Forestière

SNI : Service des Normes d'invention en milieu Forestier

CEA1 : Chargé d'Etude Assistant N°1

CEA2 : Chargé d'Etude Assistant N°2

1 : NTSENGUE LEVODO Joseph

2 : BILONG OUM Godefroy

3 : JAMBA Dagobert

5 : MFOU'QU MFOU'OU Bruno

6 : NOLLA BABENA

7 : NYASSAN Moïse

8 : ONDOUA BAYEKINI

9 : MVONDO ESSAH Gustave

10 : NDOGMO Martin Roger

11 : ASAGOU ZEBONG Henri

12 : ENGBWEM Luc

13 : PONE